SE-900
ロングスパンエレベーター

●寸法図

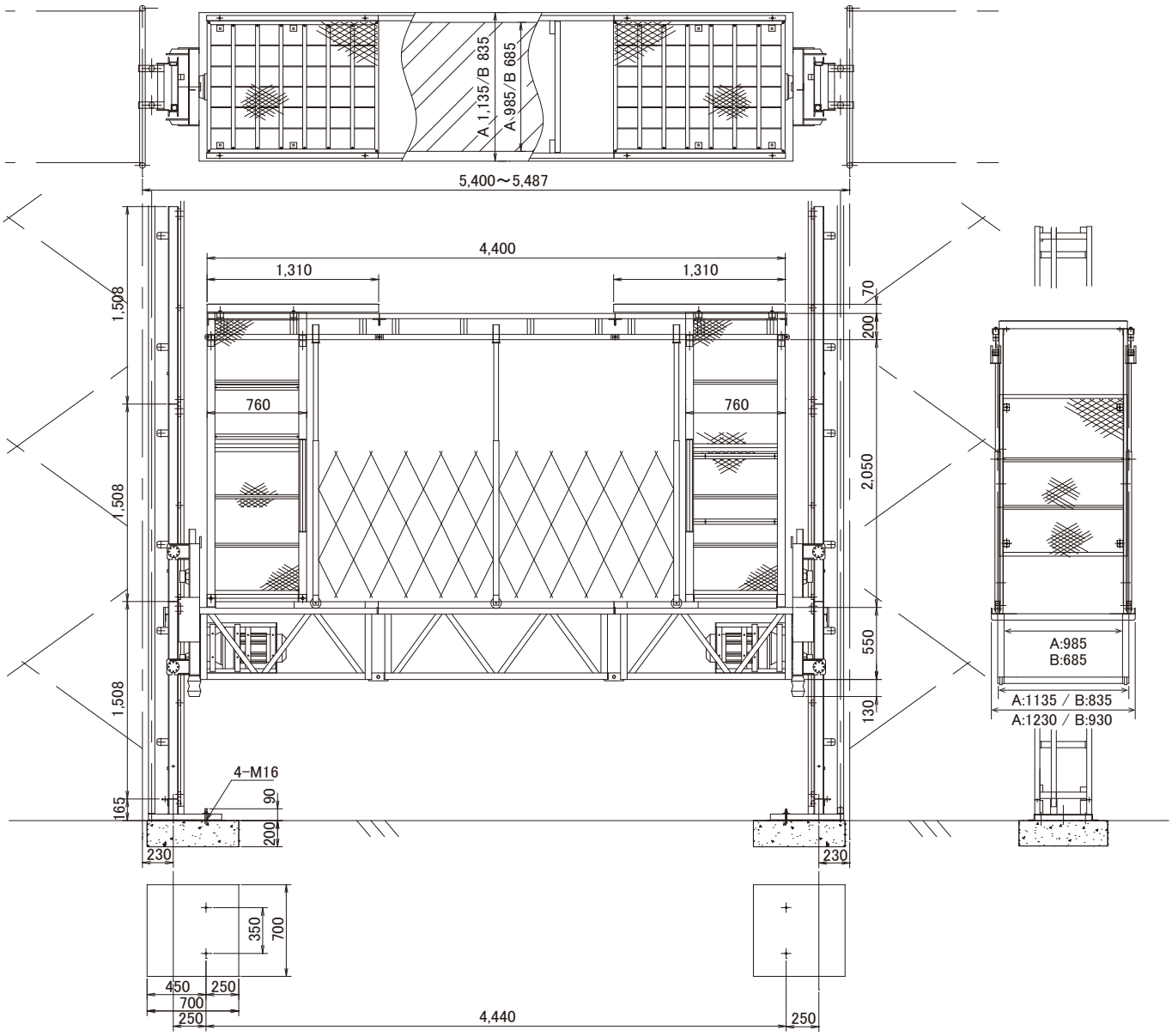

●仕　様

最大積載荷重	900kg	安全装置	ガバナー式自動落下防止装置
最大揚程	60mm		傾斜自動修正装置
昇降速度	10m/min　50/60Hz		傾斜時停止装置(2度以上)
昇降電動機	3. 7kw　2基		上下限制限装置
昇降方式	ラック・ピニオン		下限時自動水平装置
操作方式	手動ハンドル		組立解体時過昇防止装置
A荷台巾(1200枠)	1100mm(外寸法1230)		昇降時警報装置
B荷台巾(1200枠)	800mm(外寸法 930)		電源逆相防止装置
電源	200/220V　3相交流		緩衝装置